# GUIDE TOURISTIQUE

Gondrin
en Gascogne

gondrin.fr

**TOBOGGAN KAMIKAZE DE 11M • BOULE À VAGUES • 4500M² DE BAIGNADE HQE**

# PARC DE LOISIRS

Gondrin
PARC DE LOISIRS

Aménagé au cœur du village dans un magnifique cadre verdoyant de plus de 15 000 m², le parc de loisirs de Gondrin est le site **INCONTOURNABLE DE VOS VACANCES !**

**D'un côté,** 4 500 m² de baignade (eau filtrée) avec **4 toboggans** (kamikaze, multipistes, à virages et à tube), **un espace vagues** et **une pataugeoire avec mini-toboggans** pour les plus petits.

**De l'autre,** une **zone de loisirs** avec un **terrain multisports**, de **beach-volley**, un **court de tennis, un trampoline à air, une aire de jeux pour les enfants et des tables de ping-pong.**
Un service de **restauration rapide** est à votre disposition sur place ainsi que des **tables de pique-nique.**

Gondrin
Gers en Gascogne

**gondrinparcdeloisirs.com**

# LES LAVOIRS

**Cinq lavoirs** sont présents sur le territoire de la commune. Le plus important, et un des plus pittoresque du département, est **le lavoir de " Lasdoutz "** : lavoir à impluvium **doté d'une cheminée**, **d'un bassin rond** et d'une **belle charpente.**

Le village de Gondrin en Armagnac doit son essor à **Paule de Saint-Lary-de-Belle-Garde**, seconde femme de noble **Antoine Arnaud de Pardaillan**, Marquis d'Antin et de Montespan, seigneur de Gondrin, **qu'elle épousa en 1602.**

**Fort intelligente** et douée d'un **goût artistique prononcé**, alors que son fougueux mari guerroyait, **elle restaure son château** qui menaçait ruines, son parc et **aménage son jardin** dans le goût du temps.

Elle fit élever **le couvent des Ursulines** et suivant les dispositions testamentaires de son mari **celui des Capucins.**

**L'épithète de " grande bâtisseuse "** dont on la qualifiait attira à Gondrin **plusieurs artistes étrangers** qui laissèrent des marques de leur passage. Seuls subsistent quelques bâtisses à l'emplacement du **château**, une partie de **notre église**, **les ruines du couvent des Ursulines**, **la fontaine des Ardouens** et **le lac** qui est devenu notre parc de loisirs... "

*(Extrait de Ludovic Mazeret. Société de l'histoire et d'archéologie du Gers).*

Place Montespan

Place de la liberté

# SANCTUAIRE DE NOTRE DAME DE TONETAU

Longtemps haut lieu de pèlerinage, il est situé à l'emplacement d'**une " apparition " de la Vierge au XVIème Siècle.** Au cours des siècles, plusieurs chapelles ont été édifiées.

C'est en **1864 que fut bénie la dernière...**
On pénètre à l'intérieur par un portail en **coeur de chêne**. Les proportions sont harmonieuses, **la voûte ogivale** aux arêtes ornées de festons et de pendentifs, de toute beauté. Éclairée par **onze baies** et **une rosace réhaussées de vitraux**, oeuvre du **Maître-Verrier Thibault**, c'est pour les yeux une carresse de les considérer au soleil levant, ou le soir, quand le jour décline...

En flânant dans le parc attenant, vous découvrirez **la chapelle-abri**, une **très belle vierge en terre cuite des Ateliers Léon Moynet**, un **chemin de croix**, **la piscine** qui reçoit l'eau de la source ; à gauche en repartant l'établissement des bains de l'hôtel qui accueillait les pèlerins les plus nantis.

BALADES

# À LA DÉCOUVERTE DE GONDRIN

■ **Deux itinéraires**, labellisés PR (Petite Randonnée), sont proposés pour découvrir **les charmes et les recoins paisibles de la campagne Gondrinoise.**
Gondrin est située sur l'itinéraire de la voie verte de l'Armagnac. Ce parcours de 20 km relie Condom à Lagraulet du Gers. Cette voie sera prochainement étendue jusqu'à Eauze pour une distance totale de 30 km. Des parkings et des aires de pique-niques y sont aménagés.

■ Un circuit VTT de 66 km au départ de Gondrin est également disponible pour les plus sportifs.

■ En partenariat avec « Randoland », 3 circuits ont été imaginés pour les enfants. Ils pourront ainsi découvrir Gondrin et son patrimoine de façon ludique

# CULTURES
# VIGNOBLES
# GASTRONOMIE

La commune de Gondrin possède **un des plus grands terroirs viticoles du Sud-Ouest** pour la production de vins blancs aromatiques.

La roche mère calcaire est recouverte d'une couche arable de 40 cm en moyenne qui permet à la fois un enracinement fort dans le terroir et une alimentation de la vigne harmonieuse.
**Le colombard et le sauvignon** trouvent là un terrain de prédilection pour développer leur puissance aromatique.

**Le climat** est lui aussi particulier.
Le vent d'autan, l'été, permet d'obtenir une bonne maturité et les entrées océaniques du mois de septembre apportent de la fraîcheur pour les vendanges.

Depuis quelques années, les viticulteurs de la commune produisent des **vins rouges et rosés d'une grande qualité** avec beaucoup d'élégance.

ANIMATIONS

# LE 3ÈME DIMANCHE D'AVRIL

**JARDI-EXPO**

Manifestation dédiée aux fleurs, aux arbres et au matériel de jardinage.

# MARCHÉ TRADITIONNEL

Le dimanche matin.

# LE 2ÈME DIMANCHE D'AOÛT

**FOIRE AUX PRODUITS RÉGIONAUX ET VIDE-GRENIER.**

En soirée, repas dansant aux demoiselles de canard.

# LE 15 AOÛT

**FÊTE PATRONALE**

Avec feu d'artifice (plus de 5000 spectateurs ) dans le cadre du parc de loisirs.

# GITES

HEBERGEMENT

**LES GÎTES DE LARTET : Gîtes le Dolly et le Charleston (12 personnes) - 3 clés vacances**

Lieu dit le Lartet 32330 GONDRIN
**06 82 28 23 57**
**f.e.joly@orange.fr**
**gitebienetrelartet.jimdo.com**

**MAISON DE CAMPAGNE 5 PERSONNES À GONDRIN - 2 clés vacances**

Mr et Mme Lafargue Jean-Claude
"Bourret" - 32330 Gondrin
**05 62 29 15 98 / 06 73 25 86 56**
**fr.lafargue@orange.fr**
**gite-couture.com**

**2 PAVILLONS CLIMATISÉS de 4 personnes à Gondrin - 2 clés vacances**

Mr et Mme Dupouy Christian
11, avenue Avenue de l'Armagnac - 32330 Gondrin
**05 62 29 14 17 / 06 33 37 10 53**
**christiandupouy32@orange.fr**
**gites-de-l-armagnac.e-monsite.com**

**4 GÎTES MITOYENS de 2 à 5 personnes à Gondrin**

Résidence les Genêts
Monsieur Drouadaine Jean-Philippe
La Gare - 32330 Gondrin
**05 62 29 10 43 / 06 15 51 21 96**
**residencelesgenet@orange.fr**
**residencelesgenets.com**

**GÎTE LA PALOMA - 3 épis gîte de France - 10 personnes - Face au Parc de loisirs**

Mr Agusti
Rue de Fermanville - 32330 GONDRIN
**05 62 29 14 76 / 06 43 06 28 78**
**joseph-agusti@orange.fr**
**gites-de-france.com/location-vacances-Gondrin-Gite-La-Paloma-32G507011.html**

**GÎTE DE 2 À 4 PERSONNES - 3 clés vacances**

Les jardins du Pardaillan
25 avenue Jean Moulin - 32330 Gondrin
**06 10 22 86 59**
**restaurantlepardaillan@orange.fr**
**le-pardaillan.fr**

**GÎTE DE CHARME - 3 épis gîte de France - avec balade à dos d'âne (2-12 personnes)**

Domaine de Taulet
Lieu dit "Taulet" - 32330 Courrensan
**05 62 70 16 31**
**domaine-de-taulet@orange.fr**
**domaine-de-taulet-en-gascogne.webliberte.net**

HEBERGEMENT

## GÎTES

**MME BRIDET (gîte 2 personnes) - 2 clés vacances**
16, Avenue Jean Moulin - 32330 Gondrin
**05 62 29 13 68**

**MONIKA MORRISON (gîte 2 personnes)**
Coussau de Maleville - 32330 Gondrin
**05 62 68 32 28**

**MR WOOLDRIDGE (gîte 15 personnes)**
Lieu-dit "Barrusclet" - 32330 Gondrin
**0044 79 74 76 53 70**
**mark@wooldridgeproperties.co.uk**

# CHAMBRES D'HÔTES

## CHAMBRES D'HÔTES - 5 CHAMBRES

Françoise et Joël Dumay
"Le Segau" - 32330 Gondrin
**05 62 28 99 41 / 06 87 02 92 30**
**joedumay@aol.fr**
**lesegau.com**

## CHAMBRES D'HÔTES - LA GARE DES RÊVES

Résidence les Genêts
Monsieur Drouadaine Jean-Philippe
La Gare - 32330 Gondrin
**05 62 29 10 43 / 06 15 51 21 96**
**residencelesgenet@orange.fr**
**residencelesgenets.com**

## CHAMBRES D'HÔTES - L'AUBERGE GOURMANDE - 5 Chambres

Lieu dit "Toumieu" - 32330 Gondrin
**05 62 28 91 52**

## CHAMBRES D'HÔTES LA VIEILLE FERME - 3 épis gîte de France

Baccara, 32330 Gondrin
**06 22 11 06 15**

# HÔTELS

## HÔTEL / RESTAURANT - LE PARDAILLAN

25 avenue Jean Moulin - 32330 Gondrin
**05 62 28 72 59**
**restaurantlepardaillan@orange.fr**
**le-pardaillan.fr**

## HÔTEL DE CHARME**** - LE CASTEL PIERRE DE LAGRAULET

Au village - 32330 Lagraulet du Gers
**05 62 28 89 99**

# CAMPINGS

**CAMPING LE PARDAILLAN ***
27, rue Pardaillan - 32330 Gondrin
**05 62 29 16 69**
**Fax 05 62 29 11 82**
**camplepardaillan@wanadoo.fr**
**camping-le-pardaillan.com**

**CAMPING À LA FERME - 2 épis**
Sonja et Wouter Gijsbertse
La Brouquere - 32330 Gondrin
**05 62 29 19 44**

# CAMPING-CARS

**EMPLACEMENT CAMPING-CAR AVEC BORNE**
Camping le Pardaillan
27, rue Pardaillan - 32330 Gondrin
**05 62 29 16 69**
**camping-le-pardaillan.com**

**STATIONNEMENT CAMPING-CAR - DOMAINE DE POLIGNAC**
Adresse : Lieu dit Polignac
32330 Gondrin
**05 62 28 54 74**

# RESTAURANTS

**HÔTEL / RESTAURANT - LE PARDAILLAN**
25 avenue Jean Moulin - 32330 Gondrin
**05 62 28 72 59**
**restaurantlepardaillan@orange.fr**
**le-pardaillan.fr**

**L'AUBERGE DU LAC**
40, avenue Jean Moulin - 32330 Gondrin
**05 62 29 10 44**
**nath.philippe@wanadoo.fr**
**auberge-du-lac-gondrin.fr**

**FERME DE CASSOU**
Lieu dit "Cassou" - 32330 Gondrin
**05 62 29 15 22**
**ferme.du.cassou@wanadoo.fr**
**fermeducassou.com**

**PIZZERIA DU CAMPING LE PARDAILLAN (OUVERTURE EN SAISON)**
27 rue Pardaillan 32330 GONDRIN
**05 62 29 16 69**

# Artothèque

L'artothèque de l'association ADPL* propose un fonds de 280 œuvres d'artistes professionnels implantés sur les territoires local et national. Des gravures aux photographies, des peintures aux sculptures, chacune peut être empruntée ponctuellement ou sous forme d'abonnement. Si le fonds est visible, accroché aux cimaises de la galerie, de 4 à 6 expositions personnelles ponctuent l'année dont une résidence d'artiste, tous les mois de septembre.
La programmation annuelle, le catalogue de l'ensemble des œuvres ainsi que toutes les informations sont mises à jour sur le site de l'association (http://adpl.32.free.fr ).

A noter que le lieu accueille la médiathèque municipale qui propose un fonds d'ouvrages important pour tous les âges, un point Internet et autres services ou supports à emprunter.
Adresse : 4, rue Rodolphe MOLERE 32330 GONDRIN
Contact : **05 62 29 16 34** / **06 83 86 06 09** pour RDV
Ouverture du mercredi au samedi.

# PRODUCTEURS



## CROUSTADES GASCONNES

64, avenue Jean Moulin - 32330 Gondrin
**05 62 68 43 88 / 06 75 54 50 69**
**contact@croustadegasconne.fr**
**croustadegasconne.fr**

## FERME DU CASSOU

A Gondrin, direction Vic-Fezensac (D113), suivre fléchage "Cassou".
Christiane et Pierre Lafargue, Geneviève Lafargue
Cassou - 32330 Gondrin
**05 62 29 15 22**
**ferme.du.cassou@wanadoo.fr**
**fermeducassou.com**

## DOMAINE DE TONNETEAU

A la sortie de Gondrin en direction de Condom.
Prenez la route du Sanctuaire de notre Dame de Tonneteau.
Murielle Tissier - 32330 Gondrin
**05 62 29 14 33**
**Fax 05 62 29 11 23**
**domaine.tonneteau@orange.fr**

## DOMAINE DES CASSAGNOLES

A la sortie de Gondrin continuer sur la D931 pendant 4 km en direction de Condom.
Le domaine est situé directement en bordure de route.
Lieu dit Les Cassagnoles 32330 Gondrin
**05 62 28 40 57**
**j.baumann@domainedescassagnoles.com**
**domainedescassagnoles.com**

## DOMAINE DE MENARD

A la sortie de Gondrin, prenez la direction d'Eauze, le domaine est sur la gauche.
Elisabeth Prataviera - 32330 Gondrin
**05 62 29 13 33 / 05 62 29 10 71**
**contact@domainedemenard.com**
**domaine-menard.fr**

## DOMAINE DE GUILLAMAN

A Gondrin prendre la route de Vic Fezensac (D 113), sur environ 1 Km, tourner à gauche et suivre le fléchage sur 1.5 km.
Stéphanie et Dominique Ferret - 32330 Gondrin
**05 62 29 13 82**
**guillaman@orange.fr**
**domaine-guillaman.fr**

## DOMAINE DE POLIGNAC

Marylène et Jacques Gratian - 32330 Gondrin
**05 62 28 54 74 / 06 85 52 26 11**

# PRODUCTEURS

**DOMAINE DUBOSCQ - MON PLAISIR**
Hervé Duboscq
**05 56 39 26 77**
**06 56 69 16 84**
**infos@brusina-brandler.com**
**duboscq.fr**

**DISTILLERIE MAO J.B S.A.**
Distillerie Lassalle de Batz - 32330 Gondrin
**05 62 28 09 40**

**DOMAINE DU BOUSQUAS**
Mr et Mme Roméro
Lieu dit "Bousquas" - 32330 Gondrin
**05 62 29 11 87**

**DOMAINE DU REY**
Mr Claude Almayrac
Lieu dit "le Rey" - 32330 Gondrin
**05 62 29 11 85**

**DOMAINE DE CAUBET**
Lieu dit Caubet 32330 Gondrin
**05 62 28 52 75**

# COMMERÇANTS

**BOULANGERIE "LE PAIN RETROUVÉ"**
74, avenue Jean Moulin - 32330 Gondrin
**05 62 29 16 98**

**BROCANTE BRAEM**
24, avenue Jean Moulin - 32330 Gondrin
**05 62 29 16 89**

**COIFFURE CÉLINE ESTHÉTIQUE**
Journée continue
70, avenue Jean Moulin - 32330 Gondrin
**05 62 29 11 16**

**STATION SERVICE**
41 rue des ardouens - 32330 Gondrin
**05 81 68 19 41 / 06 17 76 72 83**

**CECCARELLO FERRONERIE**
2 rue de la Beauté - 32330 GONDRIN
**05 62 28 37 68**

**ESPACE COIFFURE ET ESTHÉTIQUE**
Coiffure et esthétique en salon et à domicile
28, avenue Jean Moulin - 32330 Gondrin
**05 62 28 60 64**

**GARAGE CARDEILLAC - FERREIRA**
Les Cassagnoles - 32330 Gondrin
**05 62 28 07 49**

**GARAGE MOTRIO**
30, Avenue Europe - 32330 Gondrin
**05 62 29 10 69**

**GÉDIMAT**
33, Avenue de l'Europe - 32330 Gondrin
**05 62 29 11 13**

**HUIT À HUIT**
Ouvert tous les jours
44, avenue Jean Moulin - 32330 Gondrin
**05 62 29 10 49**

**OENOPOLE DE GASCOGNE**
Za Bellevue - 32330 Gondrin
**05 62 29 15 17**

**OENO GERS**
Conseils et vente de produits œnologiques
15, place de la Liberté - 32330 Gondrin
**05 62 29 19 61**
**oenogers@free.fr**

**POM'CANNELLE**
Prêt à porter féminin du 38 au 58
55, avenue Jean Moulin - 32330 Gondrin
**06 08 27 86 12**

**TABAC / PRESSE**
54, avenue Jean Moulin - 32330 Gondrin
**05 62 29 18 78**

# SERVICES

**CABINET MÉDICAL**
**05 62 29 12 80**

**DENTISTE**
**05 62 29 10 08**

**PHARMACIE**
**05 62 29 15 06**

**CABINETS INFIRMIERS**
**05 62 29 14 10**
**05 81 68 13 37**

**MAIRIE/AGENCE POSTALE**
**05 62 29 12 43**

**TAXI DES MOUSQUETAIRES**
**05 62 09 11 58 / 06 70 61 09 92**

**TAXI PIZZATO**
**05 62 09 97 11**

# Gondrin en Gascogne

## OFFICE MUNICIPAL DE TOURISME

18, place de la Liberté - 32330 Gondrin - Gers

**05 62 29 15 89**

**ot.gondrin@orange.fr**

vignobles & découvertes

Réalisation N124 communication - N124.FR - Crédit photos : Aurélie Cassin
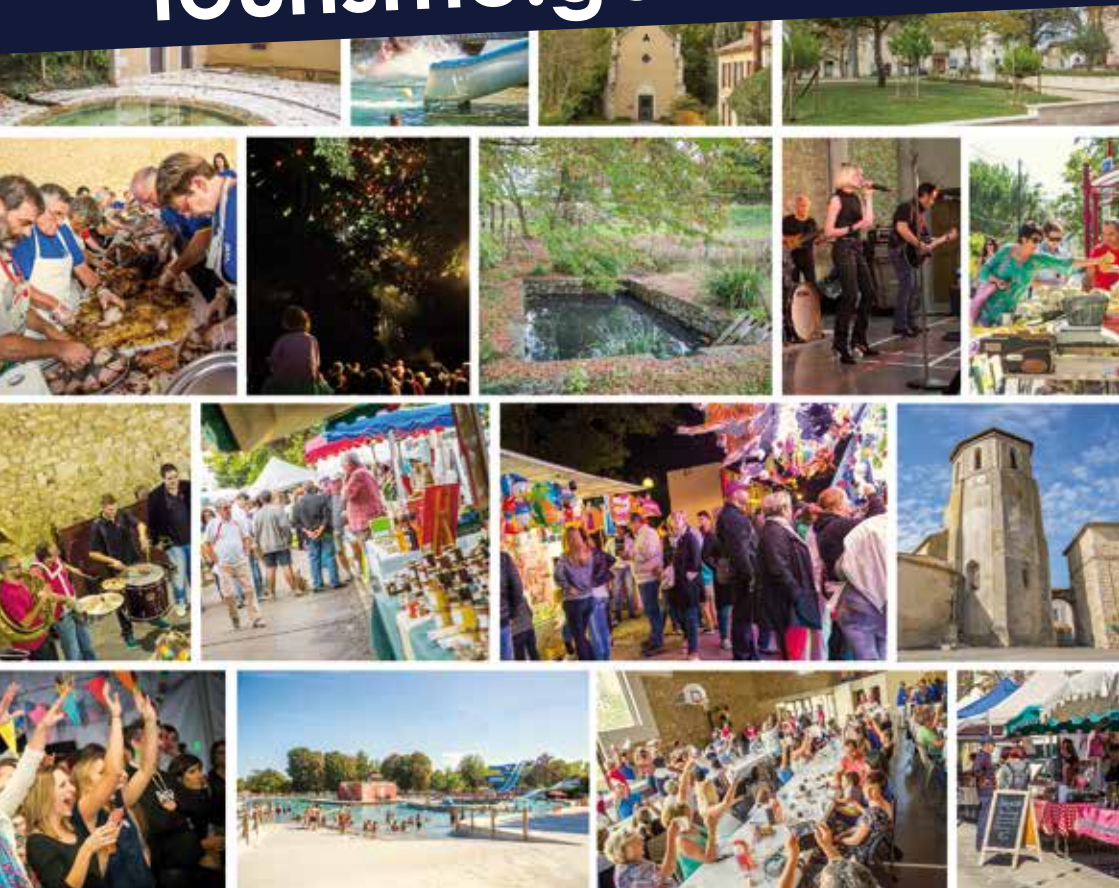
# tourisme.gondrin.fr